

FUNDAÇÃO  
UNIVERSIDADE ESTADUAL  
DO PIAUÍ - UESPI



GOVERNO DO  
**PIAUÍ**  
AQUI TEM TRABALHO.  
AQUI TEM FUTURO.

# UNIVERSIDADE ESTADUAL DO PIAUÍ - UESPI

**Investimentos em Infraestrutura  
e Modernização dos 12 campi**



# PREVISÃO DE INÍCIO DAS OBRAS

<b>Obra</b>	<b>Valor</b>	<b>Finalidade</b>	<b>Previsão</b>
<b>Campus Poeta Torquato Neto</b>	<b>R\$ 25.655.268,19</b>	<b>reforma, ampliação, construção e modernização</b>	<b>Ago/2023</b>
<b>Campus Clovis Moura</b>	<b>R\$ 3.390.088,41</b>	<b>reforma, ampliação, construção e modernização</b>	<b>Ago/2023</b>
<b>Campus Barros Araújo (Picos)</b>	<b>R\$ 3.627.018,40</b>	<b>reforma, ampliação, construção e modernização</b>	<b>Ago/2023</b>
<b>Campus Josefina Demes (Floriano)</b>	<b>R\$ 3.926.254,28</b>	<b>reforma, ampliação e modernização</b>	<b>Ago/2023</b>

# PREVISÃO DE INÍCIO DAS OBRAS

Obra	Valor	Finalidade	Previsão
Campus José Vasquez Dias (Bom Jesus)	R\$ 3.177.598,01	reforma, ampliação e modernização	Out/2023
Campus de Dep. Jesualdo Cavalcante (Corrente)	R\$ 3.259.143,15	reforma, ampliação e modernização	Out/2023
Campus de Uruçuí	R\$ 2.512.000,00	reforma, ampliação e modernização	Out/2023
Campus Heróis do Jenipapo (Campo Maior)	R\$ 3.347.705,77	reforma, ampliação e modernização	Fev/2024

# PREVISÃO DE INÍCIO DAS OBRAS

<b>Obra</b>	<b>Valor</b>	<b>Finalidade</b>	<b>Previsão</b>
<b>Campus Ariston Dias (São Raimundo Nonato)</b>	<b>R\$ 2.106.226,09</b>	<b>reforma, ampliação e modernização</b>	<b>Mar/2024</b>
<b>Campus Prof. Antônio Giovani (Piripiri)</b>	<b>R\$ 3.300.874,23</b>	<b>reforma, ampliação e modernização</b>	<b>Abril/2024</b>
<b>Campus Alexandre Alves de Oliveira (Parnaíba)</b>	<b>R\$ 5.500.205,21</b>	<b>reforma, ampliação e modernização</b>	<b>Mai/2024</b>
<b>CTU</b>	<b>R\$ 2.200.158,16</b>	<b>reforma, ampliação, construção e modernização</b>	<b>Mai/2024</b>
<b>Facime</b>	<b>R\$ 3.997.460,10</b>	<b>reforma, ampliação e modernização</b>	<b>Jun/2024</b>

# CAMPUS POETA TORQUATO - Teresina

## Reforma dos espaços físicos do campus

### Construção de 06 blocos

- 60 salas de aula
- 12 salas para laboratórios
- Banheiros femininos e masculinos
- Ampliação da Biblioteca Central

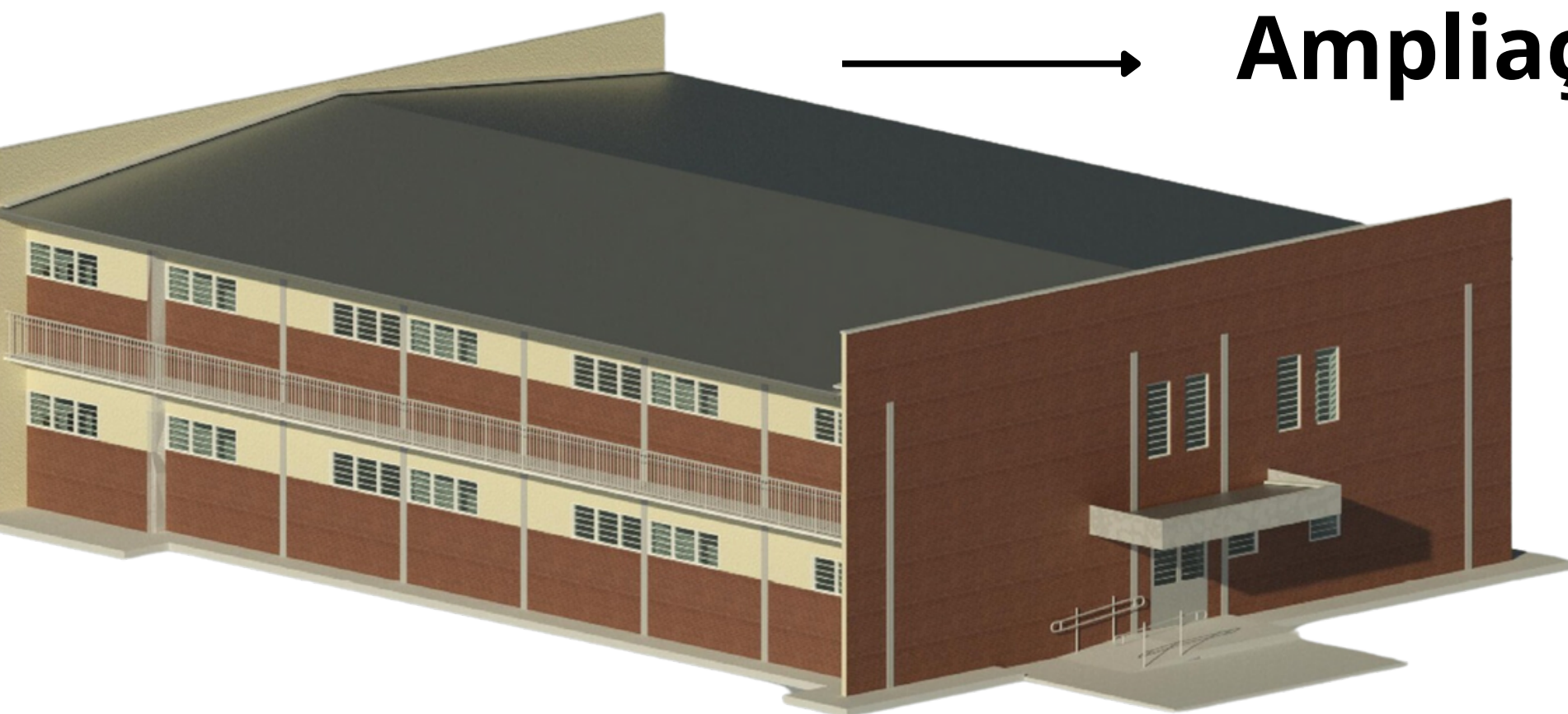

• Investimento: 25.655.268,19

# FACULDADE DE CIÊNCIAS MÉDICAS - FACIME

Centro ligado ao campus Torquato Neto

## Reforma dos espaços físicos

- Investimento de R\$  
3.997.460,10



# CENTRO DE TECNOLOGIA E URBANISMO - CTU

Centro ligado ao Campus Torquato Neto

**Reforma dos espaços físicos**

**Construção de salas de aula**

**Investimento de R\$ 2.200.158,16**

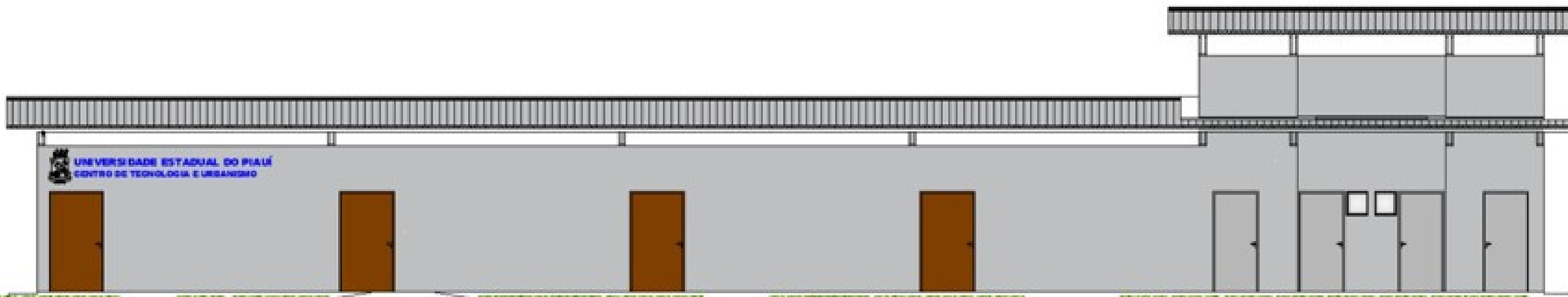

# CAMPUS CLÓVIS MOURA - Teresina

## Reforma dos espaços físicos

- **Construção de blocos**

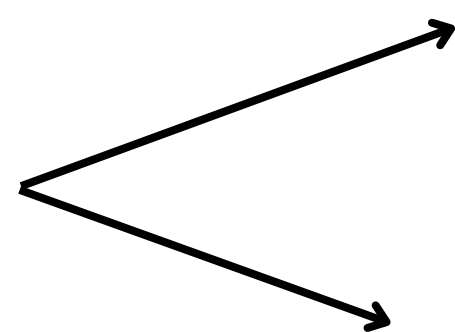

- Construção de 13 salas**
- Banheiros femininos e masculinos**

- **Ampliação da Biblioteca**

• **Investimento de R\$ 3.390.088,41**



# CAMPUS PROF. BARROS ARAÚJO - Picos

**Construção de blocos  
de sala:**

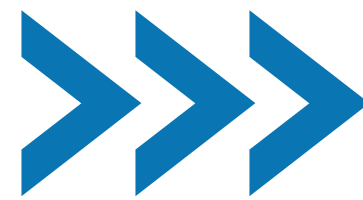

**16 salas de aula;  
Áreas de convivência;  
Banheiros masculinos e femininos**

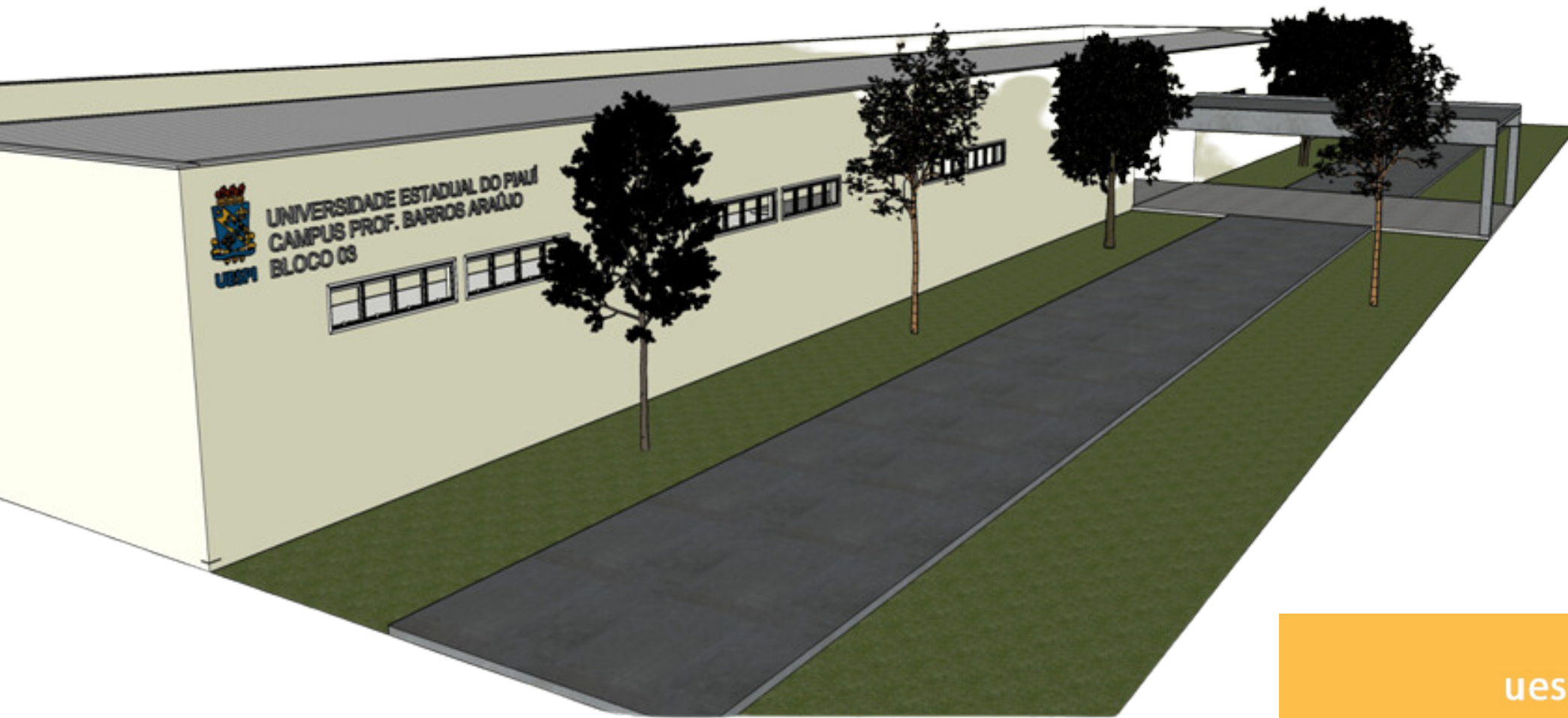

**• Investimento de R\$  
3.627.018,40**

# CAMPUS DRA. JOSEFINA DEMES - Floriano

**Reforma e ampliação dos espaços físicos**

**Construção de salas de aula**

- **Investimento de R\$ 3.926.254,28**



# CAMPUS JOSÉ VASQUEZ DIAS - Bom Jesus

**Reforma e ampliação dos espaços físicos do campus**

- **Investimento de R\$ 3.177.598,01**



# CAMPUS DE URUÇUÍ

## Reforma e ampliação dos espaços físicos do campus

- Investimento de R\$ 2.512.000,00



# CAMPUS DEP. JESUALDO CAVALCANTE - Corrente

Reforma e ampliação dos espaços físicos do campus

Construção de áreas de convivência

- Investimento de R\$  
3.259.143,15

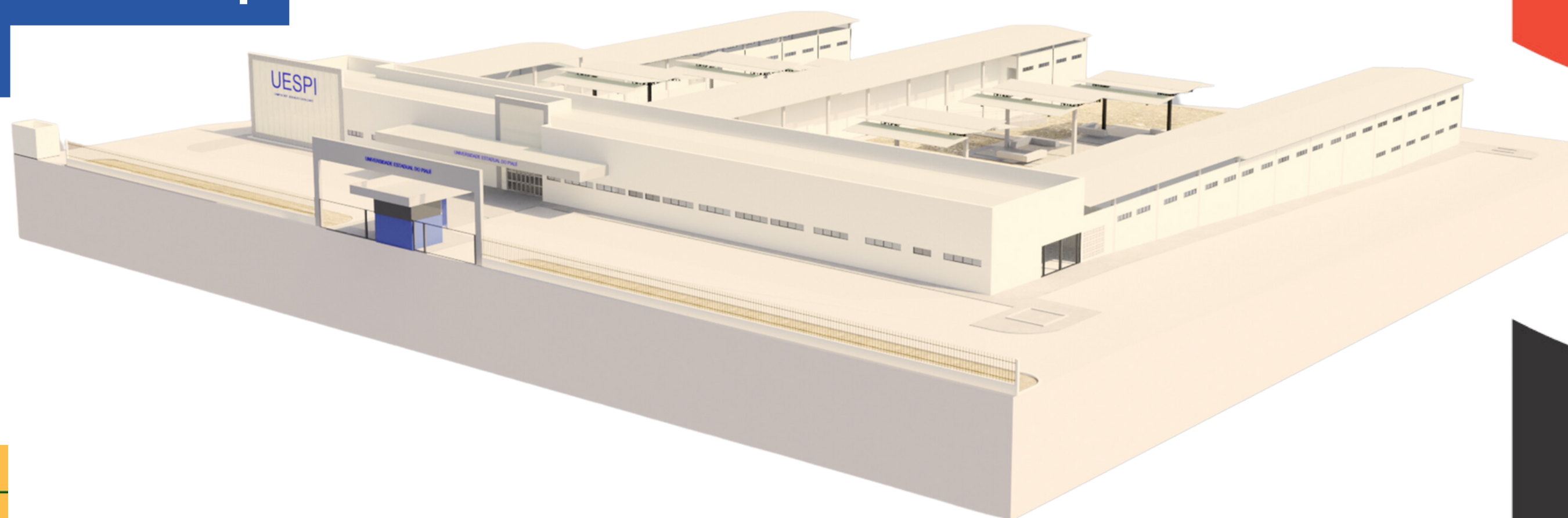

# CAMPUS HEROIS DO JENIPAPO - Campo Maior

Reforma e ampliação dos espaços físicos do campus

- Investimento de R\$ 3.347.705,77

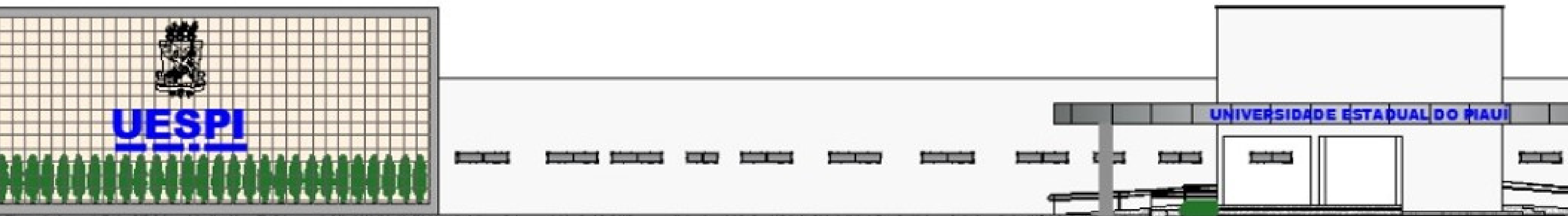

# CAMPUS PROF. ANTÔNIO GIOVANI A. SOUSA - Piripiri

Reforma e ampliação dos espaços físicos do campus

- Investimento de R\$ 3.300.874,23

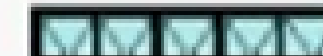
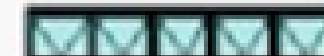
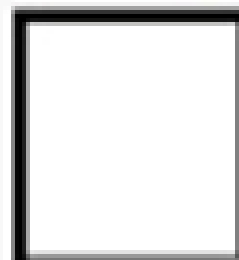
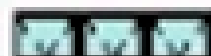

# CAMPUS PROFESSOR ALEXANDRE ALVES OLIVEIRA - Parnaíba

Reforma e ampliação dos espaços físicos do campus

- Investimento de R\$ 5.500.205,21



**UNIVERSIDADE ESTADUAL DO PIAUÍ**  
CAMPUS PROFESSOR ALEXANDRE ALVES OLIVEIRA





# CAMPUS PROF. ARISTON DIAS LIMA - São Raimundo Nonato

Reforma e ampliação dos espaços físicos do campus

- Investimento de R\$ 2.106.226,09

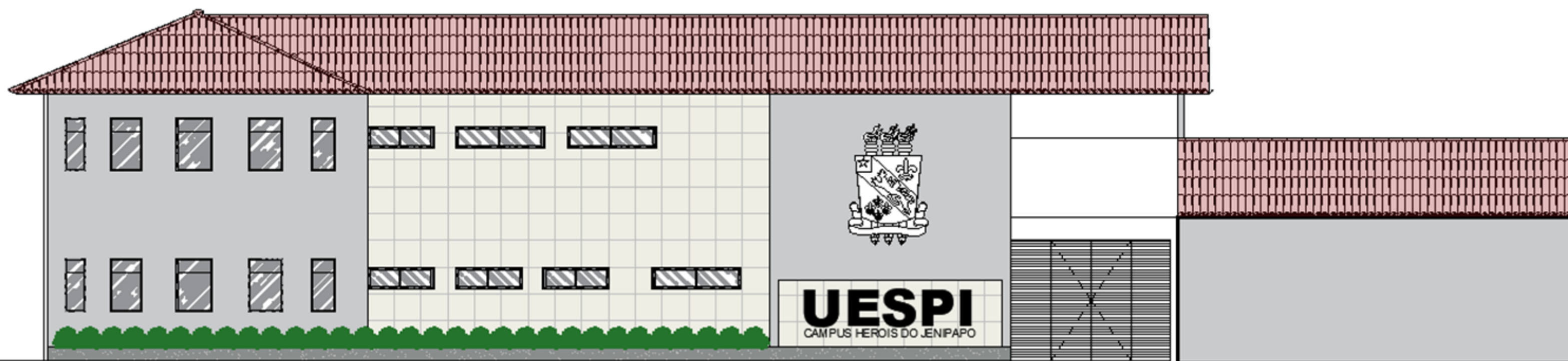

# CAMPUS POSSIDÔNIO QUIEROZ - Oeiras

## Aquisição de mobiliário





**RECURSOS DO TESOURO ESTADUAL:**

**R\$ 46 MILHÕES**

**RECURSO DE EMENDAS FEDERAIS:**

**R\$ 20 MILHÕES**

**INVESTIMENTO TOTAL:**

**R\$ 66 MILHÕES**

**O MAIOR INVESTIMENTO EM  
TODA A HISTÓRIA DA UESPI**



FUNDAÇÃO  
**UNIVERSIDADE ESTADUAL**  
DO PIAUÍ - UESPI



GOVERNO DO  
**PIAUI**  
AQUI TEM TRABALHO.  
AQUI TEM FUTURO.

